ÚZEMNÍ PLÁN STUDNICE

NÁVRH

I.2.b.2. VÝKRES KONCEPCE VEŘEJNÉ TECHNICKÉ INFRASTRUKTURY

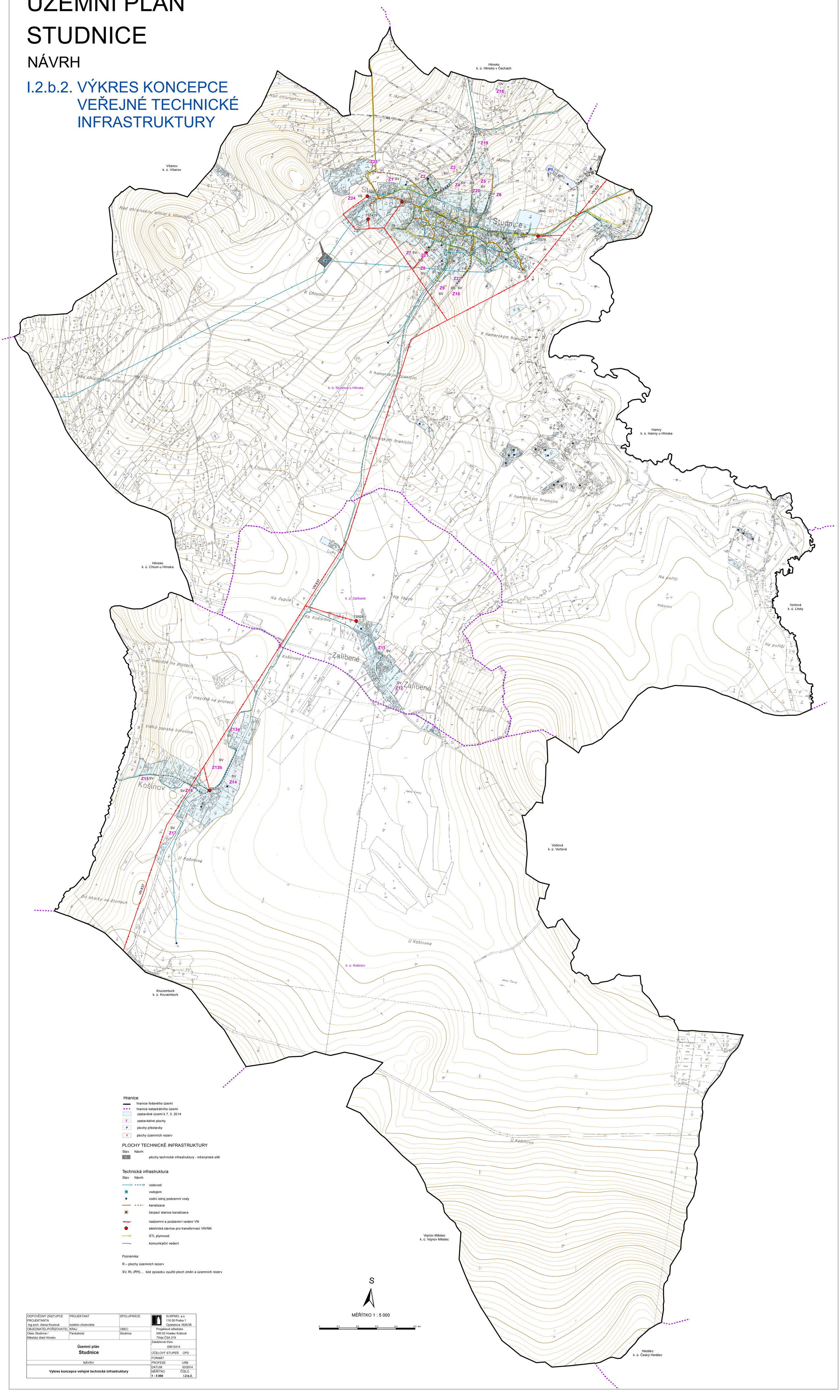

Hranice

- hranice řešeného území
- hranice katastrálního území
- zastavěné území k 7. 3. 2014
- Z zastavitelné plochy
- P plochy přestavby
- R plochy územních rezerv

PLOCHY TECHNICKÉ INFRASTRUKTURY

Stav Návrh

- plochy technické infrastruktury - inženýrské sítě

Technická infrastruktura

Stav Návrh

- vodovod
- vodojem
- vodní zdroj podzemní vody
- kanalizace
- čerpací stanice kanalizace
- nadzemní a podzemní vedení VN
- elektrická stanice pro transformaci VN/NN
- STL plynovod
- komunikační vedení

Poznámka:

R – plochy územních rezerv

SV, RI, *(RH)*,... kód způsobu využití ploch změn a územních rezerv

S

MĚŘÍTKO 1 : 5 000

0 0,1 0,2 0,3 0,4 0,5 km

ODPOVĚDNÝ ZÁSTUPCE PROJEKTANTA Ing.arch. Alena Koutová	PROJEKTANT kolektiv zhotovitele	SPOLUPRÁCE	SURPMO, a.s. 110 00 Praha 1 Opletalova 1626/36
OBJEDNATEL/POŘIZOVATEL	KRAJ	OBEC	Projektové středisko 500 03 Hradec Králové Třída ČSA 219
Obec Studnice / Městský úřad Hlinsko	Pardubický	Studnice	
Územní plán **Studnice**			Zakázkové číslo 03612414
			ÚČELOVÝ STUPEŇ ÚPD
			FORMÁT
NÁVRH			PROFESE URB
Výkres koncepce veřejné technické infrastruktury			DATUM 03/2014
			MĚŘÍTKO **1 : 5 000** ČÍSLO **I.2.b.2.**