# ÚZEMNÍ PLÁN STUDNICE

## NÁVRH

## II.2.c. VÝKRES PŘEDPOKLÁDANÝCH ZÁBORŮ PŮDNÍHO FONDU

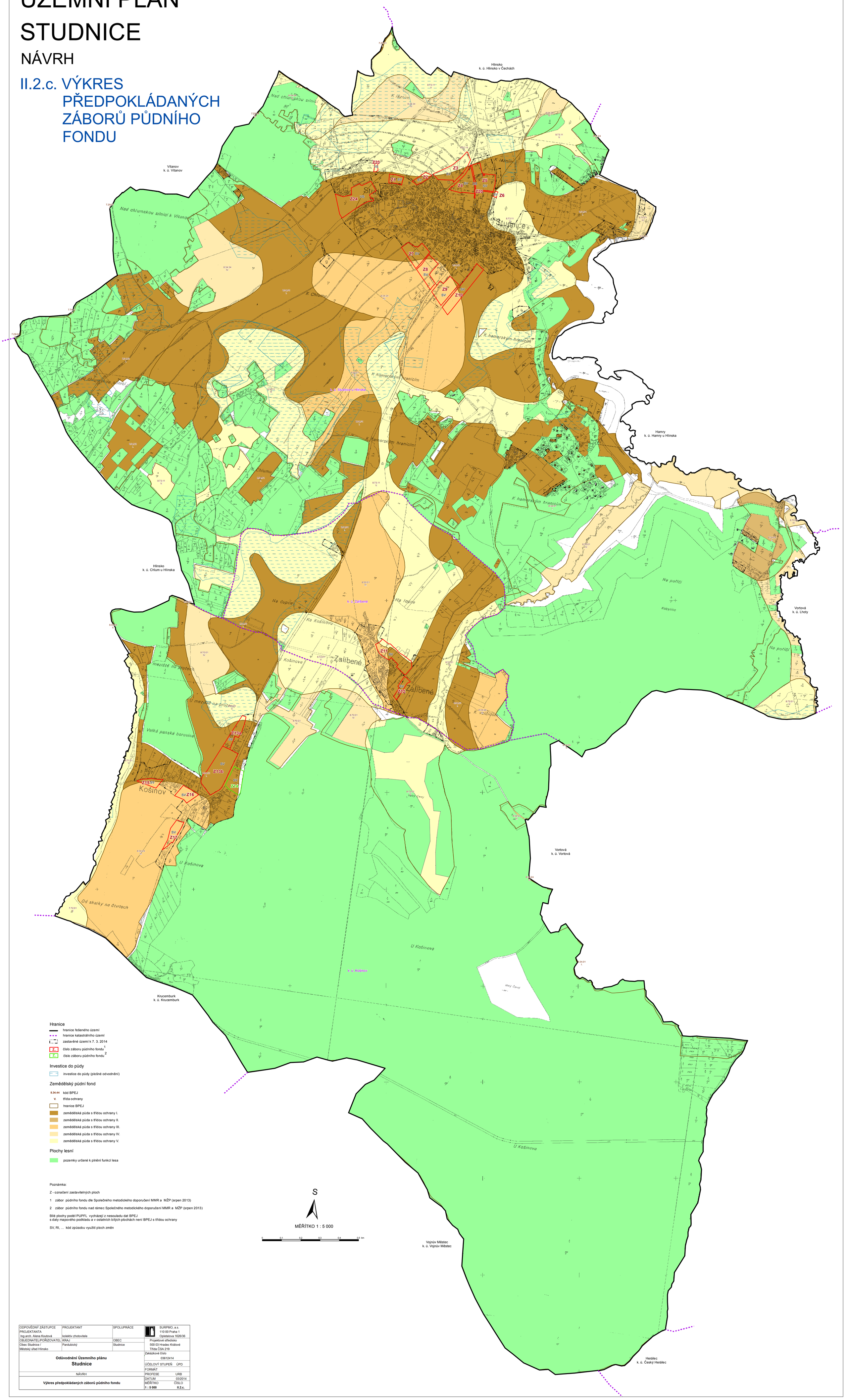


**Hranice**

- hranice řešeného území
- hranice katastrálního území
- zastavěné území k 7. 3. 2014
- Z... číslo záboru půdního fondu [1]
- Z... číslo záboru půdního fondu [2]

**Investice do půdy**

- investice do půdy (plošné odvodnění)

**Zemědělský půdní fond**

- 8.34.44 kód BPEJ
- V. třída ochrany
- hranice BPEJ
- zemědělská půda s třídou ochrany I.
- zemědělská půda s třídou ochrany II.
- zemědělská půda s třídou ochrany III.
- zemědělská půda s třídou ochrany IV.
- zemědělská půda s třídou ochrany V.

**Plochy lesní**

- pozemky určené k plnění funkcí lesa

Poznámka:

Z - označení zastavitelných ploch

1 zábor půdního fondu dle Společného metodického doporučení MMR a MŽP (srpen 2013)

2 zábor půdního fondu nad rámec Společného metodického doporučení MMR a MŽP (srpen 2013)

Bílé plochy podél PUPFL vycházejí z nesouladu dat BPEJ
s daty mapového podkladu a v ostatních bílých plochách není BPEJ s třídou ochrany

SV, RI, ... kód způsobu využití ploch změn

S

MĚŘÍTKO 1 : 5 000

0 0,1 0,2 0,3 0,4 0,5 km

| | | | |
|---|---|---|---|
| ODPOVĚDNÝ ZÁSTUPCE PROJEKTANTA<br>Ing.arch. Alena Koutová | PROJEKTANT<br>kolektiv zhotovitele | SPOLUPRÁCE | SURPMO, a.s.<br>110 00 Praha 1<br>Opletalova 1626/36 |
| OBJEDNATEL/POŘIZOVATEL | KRAJ | OBEC | Projektové středisko<br>500 03 Hradec Králové<br>Třída ČSA 219 |
| Obec Studnice /<br>Městský úřad Hlinsko | Pardubický | Studnice | |
| **Odůvodnění Územního plánu**<br>**Studnice** | | | Zakázkové číslo<br>03612414 |
| | | | ÚČELOVÝ STUPEŇ ÚPD |
| | | | FORMÁT |
| NÁVRH | | | PROFESE URB |
| **Výkres předpokládaných záborů půdního fondu** | | | DATUM 03/2014 |
| | | | MĚŘÍTKO **1 : 5 000** ČÍSLO **II.2.c.** |